

【ルート】

●高速をご利用の場合

阪神高速湾岸線湾岸舞洲を出て此花大橋を渡る。

●国道をご利用の場合

- ・国道43号線 梅香交差点を西(USJ方面)に直進、此花大橋を渡る。
- ・南港[咲洲]方面からは夢咲トンネルを通過し、夢舞大橋を渡る。

【駐車場】

舞洲スポーツアイランド駐車場をご利用ください。**事前申し込みは不要です。**

利用時間：7:00～18:00 *夜間駐車不可

料 金：乗用車 1,000円／1日 マイクロバス 2,000円／1日

※駐車場入り口へのルートは別紙をご確認ください。

【駐車場ご利用の際のご注意】

途中出入庫は可能です。

ただし、近隣でのイベント開催により会場周辺の道路が混雑する場合があります。

特にお昼の時間帯に一旦出庫された場合、再入庫までにお時間がかかる恐れがありますので、ご注意ください。

会場：舞洲スポーツアイランド

大阪府大阪市此花区北港緑地 2丁目
1-1-128

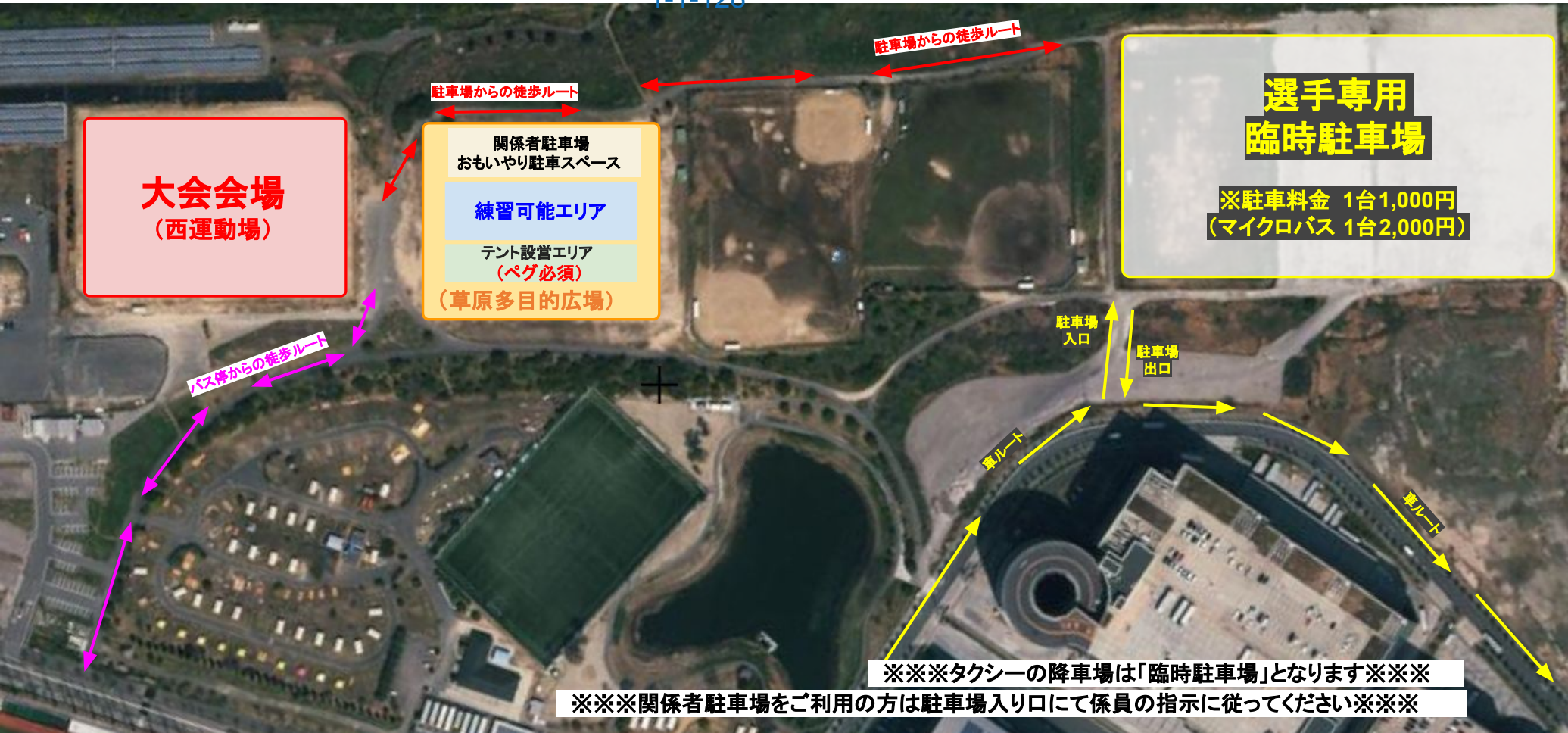



※Googleマップでの来場ルートは
下記URLまたは右記QRコードをご利用ください。
<https://maps.app.goo.gl/UYTN9m9vyKPjhyFx6>



車での来場ルート

①「おおきにアリーナ交差点」を右折します



②「おおきにアリーナ交差点」

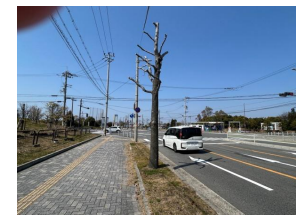

③ 直進します



④ 自販機の前を直進

注意:ここは入場ゲートではありません



⑤ 道なりに右にカーブします

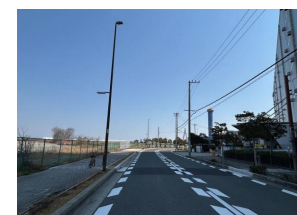

⑥ もう一度右にカーブする左側が入場ゲートです



【ルート】

- JR環状線「西九条駅」にてJRゆめ咲線に乗換え
 - 「桜島駅」下車
 - 舞洲アクティブバス(2系統)に乗換え
 - 「おおきにアリーナ舞洲前」で下車(桜島駅から所要時間 約15分)
- ※バスルート・時刻表は別紙をご確認ください。

【バスご利用の際のご注意】

当日は、近隣のシーサイドパークにて「ネモフィラ祭り」が開催されております。ネモフィラ祭りの開場時間が9時からになりますので、8時台のバスは混雑が予想されます。7時台のバスでの来場を強くおすすめします。当日、ネモフィラ祭り開催にあたりバスが増便しますが、「ネモフィラ祭り会場」行きのバスには乗らないようご注意ください。「ネモフィラ行き」のバスは会場から離れたバス停が終点となるため、徒歩での移動に時間がかかります。必ず行き先をご確認の上ご乗車ください。

また、西九条駅からの市営バス(81系統)は本数が非常に少なく、乗車できない場合があります。確実にご来場いただくため、**桜島駅からの舞洲アクティブバス(2系統)をご利用ください。**

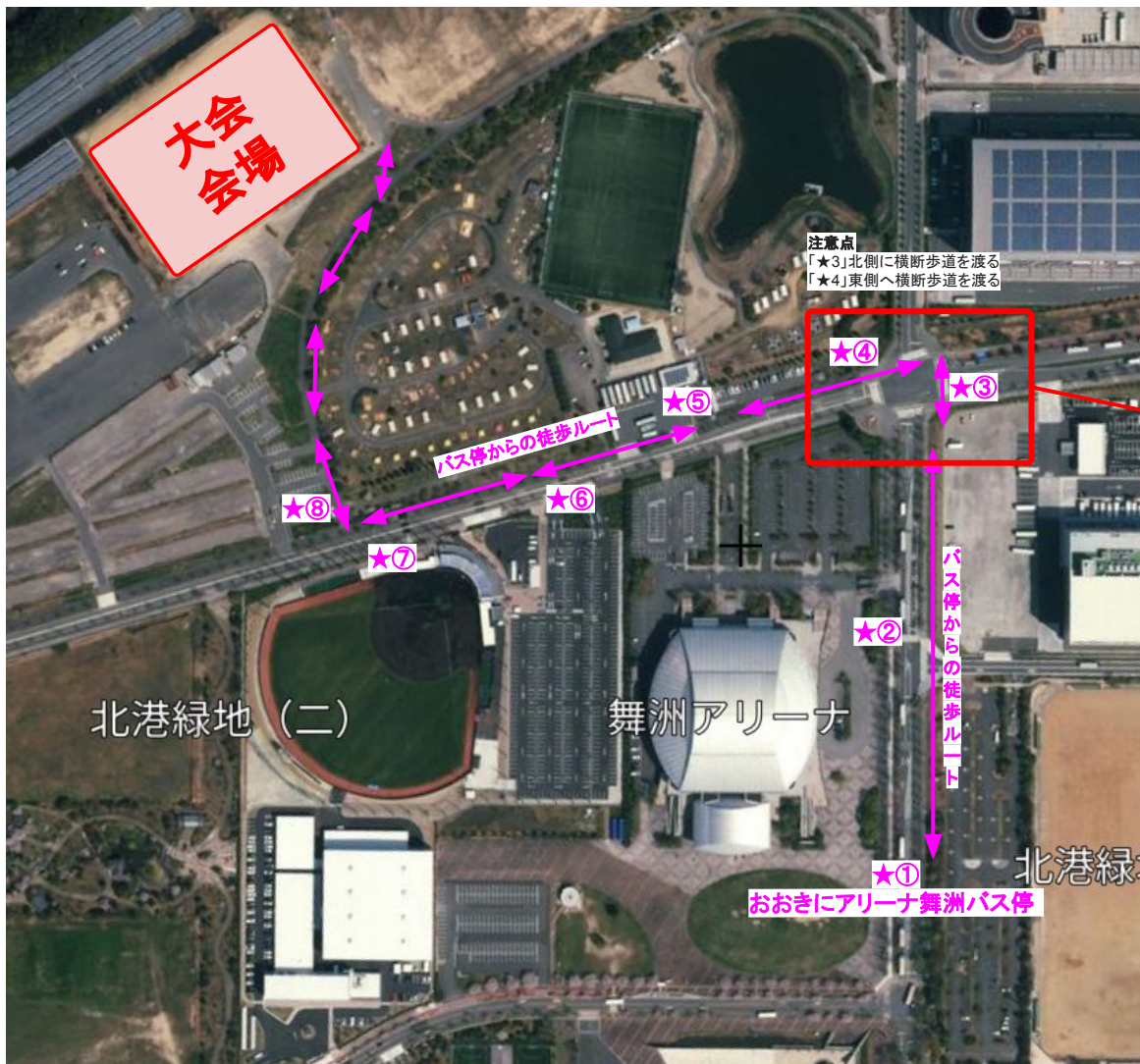

バス停からの徒歩ルート

①「おおきにアリーナバス停」で下車します



② おおきにアリーナ交差点方向へ進みます



③ 横断歩道をまっすぐ進み渡ります
左側の横断歩道は渡らないでください



④ ローソン方向へ渡ります



⑤ ローソンの前を通過します



⑥ 直進します

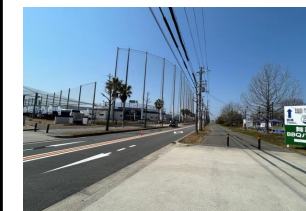

⑦オリックス球場前に入場ゲートがあります



⑧ 歩行者用の入場ゲートです



【バス時刻表】

2 系統舞洲アクティブバス時刻表 【土曜・日曜・祝日】 北港緑地地区内道路一方通行化対応ダイヤ 赤数字：土曜のみ運行 2025.3.1変更

系統番号	JR 桜島駅前	環境施設組合前	北港白津一丁目	舞洲食品流通センター前	セレッソスポーツパーク舞洲	おおきにアリーナ舞洲前	大阪シティ信用金庫スタジアム前	舞洲緑地前	ホテル・ロッジ舞洲前	おおきにアリーナ舞洲南	おおきにアリーナ舞洲前	舞洲東	大阪ガス前	JRユニバーサルシティ駅前(着)	JRユニバーサルシティ駅前(発)	JR 桜島駅前(着)
2A	6:52	6:59	7:00	7:01	7:02	7:04	7:05	7:06	7:07	→	→	7:10	7:12	7:19	7:20	7:23
2A	7:01	7:08	7:09	7:10	7:11	7:13	7:14	7:15	7:16	→	→	7:19	7:21	7:28	7:29	7:32
2A	7:14	7:21	7:22	7:23	7:24	7:26	7:27	7:28	7:29	→	→	7:32	7:34	7:41	7:42	7:45
↑土曜のみ運行便																
2A	7:27	7:34	7:35	7:36	7:37	7:39	7:40	7:41	7:42	→	→	7:45	7:47	7:54	7:55	7:58
2A	7:41	7:48	7:49	7:50	7:51	7:53	7:54	7:55	7:56	→	→	7:59	8:01	8:08	8:09	8:12
2A	7:51	7:58	7:59	8:00	8:01	8:03	8:04	8:05	8:06	→	→	8:09	8:11	8:18	8:19	8:22
↑土曜のみ運行便																
2A	8:05	8:12	8:13	8:14	8:15	8:17	8:18	8:19	8:20	→	→	8:23	8:25	8:32	8:33	8:36
2A	8:20	8:27	8:28	8:29	8:30	8:32	8:33	8:34	8:35	→	→	8:38	8:40	8:47	8:48	8:51
2A	8:28	8:35	8:36	8:37	8:38	8:40	8:41	8:42	8:43	→	→	8:46	8:48	8:55	8:56	8:59
↑土曜のみ運行便																
2A	8:42	8:49	8:50	8:51	8:52	8:54	8:55	8:56	8:57	→	→	9:00	9:02	9:09	9:10	9:13
2A	8:55	9:02	9:03	9:04	9:05	9:07	9:08	9:09	9:10	→	→	9:13	9:15	9:22	9:23	9:26
2A	9:07	9:14	9:15	9:16	9:17	9:19	9:20	9:21	9:22	止						
↑土曜のみ運行便																
2A	9:15	9:22	9:23	9:24	9:25	9:27	9:28	9:29	9:30	→	→	9:33	9:35	9:42	9:43	9:46
2A	9:36	9:43	9:44	9:45	9:46	9:48	9:49	9:50	9:51	→	→	9:54	9:56	10:03	10:04	10:07
2A	9:55	10:02	10:03	10:04	10:05	10:07	10:08	10:09	10:10	→	→	10:13	10:15	10:22	10:23	10:26
2A	10:15	10:22	10:23	10:24	10:25	10:27	10:28	10:29	10:30	→	→	10:33	10:35	10:42	10:43	10:46
2A	10:35	10:42	10:43	10:44	10:45	10:47	10:48	10:49	10:50	→	→	10:53	10:55	11:02	11:03	11:06
2A	10:55	11:02	11:03	11:04	11:05	11:07	11:08	11:09	11:10	→	→	11:13	11:15	11:22	11:23	11:26
2A	11:16	11:23	11:24	11:25	11:26	11:28	11:29	11:30	11:31	→	→	11:34	11:36	11:43	11:44	11:47
2A	11:35	11:42	11:43	11:44	11:45	11:47	11:48	11:49	11:50	→	→	11:53	11:55	12:02	12:03	12:06
2A	11:55	12:02	12:03	12:04	12:05	12:07	12:08	12:09	12:10	→	→	12:13	12:15	12:22	12:23	12:26
2A	12:16	12:23	12:24	12:25	12:26	12:28	12:29	12:30	12:31	→	→	12:34	12:36	12:43	12:44	12:47
2A	12:35	12:42	12:43	12:44	12:45	12:47	12:48	12:49	12:50	→	→	12:53	12:55	13:02	13:03	13:06
2A	12:55	13:02	13:03	13:04	13:05	13:07	13:08	13:09	13:10	→	→	13:13	13:15	13:22	13:23	13:26
2A	13:16	13:23	13:24	13:25	13:26	13:28	13:29	13:30	13:31	→	→	13:34	13:36	13:43	13:44	13:47
2A	13:35	13:42	13:43	13:44	13:45	13:47	13:48	13:49	13:50	→	→	13:53	13:55	14:02	14:03	14:06
2A	13:55	14:02	14:03	14:04	14:05	14:07	14:08	14:09	14:10	→	→	14:13	14:15	14:22	14:23	14:26
2A	14:16	14:23	14:24	14:25	14:26	14:28	14:29	14:30	14:31	→	→	14:34	14:36	14:43	14:44	14:47
2A	14:35	14:42	14:43	14:44	14:45	14:47	14:48	14:49	14:50	→	→	14:53	14:55	15:02	15:03	15:06
2A	14:55	15:02	15:03	15:04	15:05	15:07	15:08	15:09	15:10	→	→	15:13	15:15	15:22	15:23	15:26
2A	15:16	15:23	15:24	15:25	15:26	15:28	15:29	15:30	15:31	→	→	15:34	15:36	15:43	15:44	15:47

2系統舞洲アクティブバス時刻表

【土曜・日曜・祝日】

北港緑地地区内道路一方通行化対応ダイヤ

赤字：土曜のみ運行

2025.3.1変更

系統番号	JR 桜島駅前	環境施設組合前	北港白津一丁目	舞洲食品流通センター前	セレッソスポーツパーク舞洲	おおきにアリーナ舞洲前	大阪シティ信用金庫スタジアム前	舞洲緑地前	ホテル・ロッジ舞洲前	おおきにアリーナ舞洲南	おおきにアリーナ舞洲前	舞洲東	大阪ガス前	JRユニバーサルシティ駅前(着)	JRユニバーサルシティ駅前(発)	JR 桜島駅前(着)
2A	15:35	15:42	15:43	15:44	15:45	15:47	15:48	15:49	15:50	→	→	15:53	15:55	16:02	16:03	16:06
2A	15:55	16:02	16:03	16:04	16:05	16:07	16:08	16:09	16:10	→	→	16:13	16:15	16:22	16:23	16:26
2A	16:13	16:20	16:21	16:22	16:23	16:25	16:26	16:27	16:28	→	→	16:31	16:33	16:40	16:41	16:44
2A	16:34	16:41	16:42	16:43	16:44	16:46	16:47	16:48	16:49	→	→	16:52	16:54	17:01	17:02	17:05
2A	16:51	16:58	16:59	17:00	17:01	17:03	17:04	17:05	17:06	→	→	17:09	17:11	17:18	17:19	17:22
2A	17:15	17:22	17:23	17:24	17:25	17:27	17:28	17:29	17:30	→	→	17:33	17:35	17:42	17:43	17:46
2A	17:29	17:36	17:37	17:38	17:39	17:41	17:42	17:43	17:44	→	→	17:47	17:49	17:56	17:57	18:00
2A	17:52	17:59	18:00	18:01	18:02	18:04	18:05	18:06	18:07	→	→	18:10	18:12	18:19	18:20	18:23
2A	18:05	18:12	18:13	18:14	18:15	18:17	18:18	18:19	18:20	→	→	18:23	18:25	18:32	18:33	18:36
2A	18:28	18:35	18:36	18:37	18:38	18:40	18:41	18:42	18:43	→	→	18:46	18:48	18:55	18:56	18:59
2A	18:43	18:50	18:51	18:52	18:53	18:55	18:56	18:57	18:58	→	→	19:01	19:03	19:10	19:11	19:14
2A	19:04	19:11	19:12	19:13	19:14	19:16	19:17	19:18	19:19	→	→	19:22	19:24	19:31	19:32	19:35
2A	19:22	19:29	19:30	19:31	19:32	19:34	19:35	19:36	19:37	→	→	19:40	19:42	19:49	19:50	19:53
2A	19:40	19:47	19:48	19:49	19:50	19:52	19:53	19:54	19:55	→	→	19:58	20:00	20:07	20:08	20:11
2A	19:59	20:06	20:07	20:08	20:09	20:11	20:12	20:13	20:14	→	→	20:17	20:19	20:26	20:27	20:30
2A	20:14	20:21	20:22	20:23	20:24	20:26	20:27	20:28	20:29	→	→	20:32	20:34	20:41	20:42	20:45
↑土曜のみ運行便																
2A	20:37	20:44	20:45	20:46	20:47	20:49	20:50	20:51	20:52	→	→	20:55	20:57	21:04	21:05	21:08
2A	21:13	21:20	21:21	21:22	21:23	21:25	21:26	21:27	21:28	→	→	21:31	21:33	21:40	21:41	21:44
2A	21:49	21:56	21:57	21:58	21:59	22:01	22:02	22:03	22:04	→	→	22:07	22:09	22:16	22:17	22:20
2A	22:25	22:32	22:33	22:34	22:35	22:37	22:38	22:39	22:40	→	→	22:43	22:45	22:52	22:53	22:56

赤字：土曜のみ運行（日曜・祝日は運行しません）

舞洲周辺の渋滞予測情報です。
混雑状況をご確認いただき、ご来場をお願いいたします。

4月18日(土) 混雑予想

■ かなり混雑 ■ 混雑 □ 通常

会場	7-8	8-9	9-10	10-11	11-12	12-13	13-14	14-15	15-16	16-17	17-18	18-19	19-20
ネモフィラ	通常	通常	通常	混雑	かなり混雑	かなり混雑	かなり混雑	かなり混雑	混雑	混雑	通常	通常	通常
モルックジャパンオープン	かなり混雑	かなり混雑	通常	通常	通常	通常	通常	通常	通常	通常	かなり混雑	かなり混雑	通常
おおきにアリーナ	通常	通常	通常	混雑	混雑	かなり混雑	かなり混雑	通常	通常	かなり混雑	かなり混雑	通常	通常
大阪シティ信金スタジアム	混雑	混雑	通常	通常	通常	通常	通常	通常	通常	通常	混雑	混雑	通常

※混雑状況は予想であり、当日の交通状況により変動する場合があります。時間に余裕をもってご来場ください。

舞洲周辺の渋滞予測情報です。
混雑状況をご確認いただき、ご来場をお願いいたします。

4月19日(日) 混雑予想

■ かなり混雑 ■ 混雑 □ 通常

会場	7-8	8-9	9-10	10-11	11-12	12-13	13-14	14-15	15-16	16-17	17-18	18-19	19-20
ネモフィラ	□	□	□	■	■	■	■	■	■	■	□	□	□
モルックジャパンオープン	■	■	□	□	□	□	■	■	■	■	■	■	□
おおきにアリーナ	□	□	□	■	■	■	■	■	■	■	■	□	□
大阪シティ信金スタジアム	■	■	■	■	□	□	□	□	□	□	□	□	□

※混雑状況は予想であり、当日の交通状況により変動する場合があります。時間に余裕をもってご来場ください。

Venue layout



日本モルック協会
Japan Molkky Association

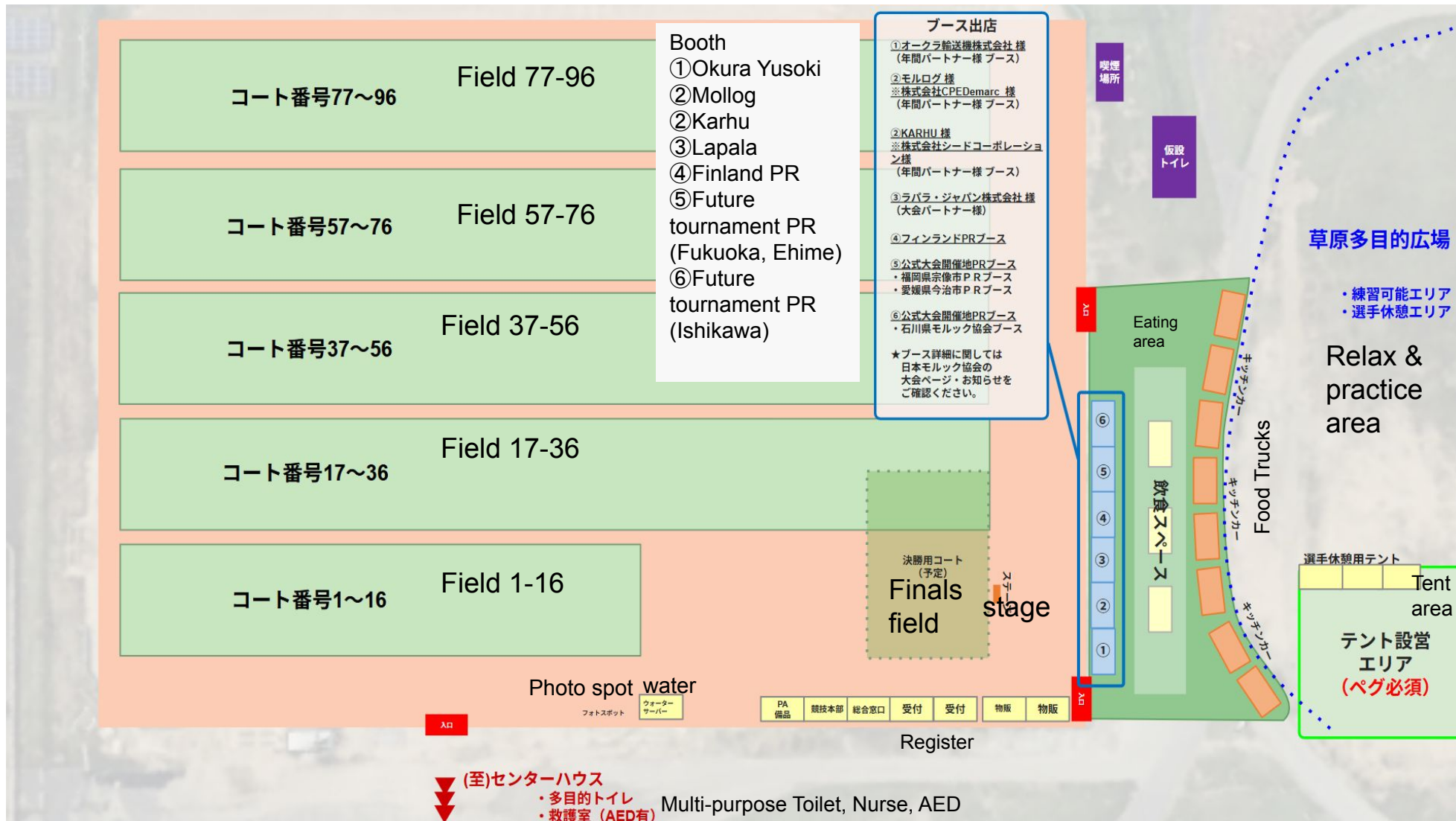

▼ (至)センターハウス
 ・多目的トイレ
 ・救護室 (AED有) Multi-purpose Toilet, Nurse, AED

[Route]

- **If using the highway**

Take the Hanshin Expressway Wangan Line, exit at Wangan Maishima and cross the Konohana Bridge.

- **If using the national road**

- ・National Route 43: At the Baiko Junction, continue straight west (towards USJ) and cross the Konohana Bridge.

- ・From the Nanko (Sakishima) direction, pass through the Yumesaki Tunnel and cross the Yumemai Bridge.

【Car Park】

Please use the Maishima Sports Island car park. **No advance booking is required.**

Opening hours: 7:00–18:00 ***Overnight parking not permitted**

Fees: Passenger cars 1,000 yen/day; Minibuses 2,000 yen/day

*Please refer to the attached map for directions to the car park entrance.

【Notes on Using the Car Park】

You may enter and exit the car park at any time.

However, please be aware that roads around the venue may become congested due to events taking place in the vicinity.

Please be aware that if you leave the car park, particularly during the lunchtime period, it may take some time to re-enter.

Venue: Maishima Sports Island

2-1-1-128 Kitako Ryokuchi, Konohana-ku, Osaka City, Osaka Prefecture



Access Information (By Car)



車での来場ルート

① Turn right at the 'Ooki-ni Arena' junction. 	② "Ooki Arena Intersection"
③ Continue straight ahead. 	④ Go straight past the vending machines. <i>Note: This is not the entrance gate.</i>
⑤ Follow the road as it curves to the right. 	⑥ The entrance gate is on the left as you round the bend to the right again.

※Googleマップでの来場ルートは
下記URLまたは右記QRコードをご利用ください。
<https://maps.app.goo.gl/UYTN9m9vyKPjhyFx6>



[Route]

- Change to the JR Yumesaki Line at JR Nishikujo Station on the JR Loop Line
 - Get off at 'Sakurajima Station'
 - Change to the Maishima Active Bus (Route 2)
 - Get off at 'Ookini Arena Maishima-mae' (approx. 15 mins from Sakurajima Station)

*Please refer to the attached document for the bus route and timetable.

[Important information for bus users]

On the tournament day, the 'Nemophila Festival' will be held at the nearby Seaside Park.

As the Nemophila Festival opens at 9:00 am,

buses in the 8 o'clock hour are expected to be crowded. We strongly recommend arriving on a bus in the 7 o'clock hour.

Although additional buses will be running on the day of the Nemophila Festival, please be careful **not to board buses bound for the 'Nemophila Festival Venue'**.

Buses marked 'To Nemophila' terminate at a bus stop some distance from the festival venue, it will take some time to walk from there. Please ensure you check the destination before boarding.

Furthermore, the municipal bus (Route 81) from Nishi-Kujo Station runs very infrequently, **and you may be unable to board**. To ensure you arrive without issue, please use **the Maishima Active Bus (Route 2) from Sakurajima Station**.

Transport Access (Walking route from the bus stop and points to note)

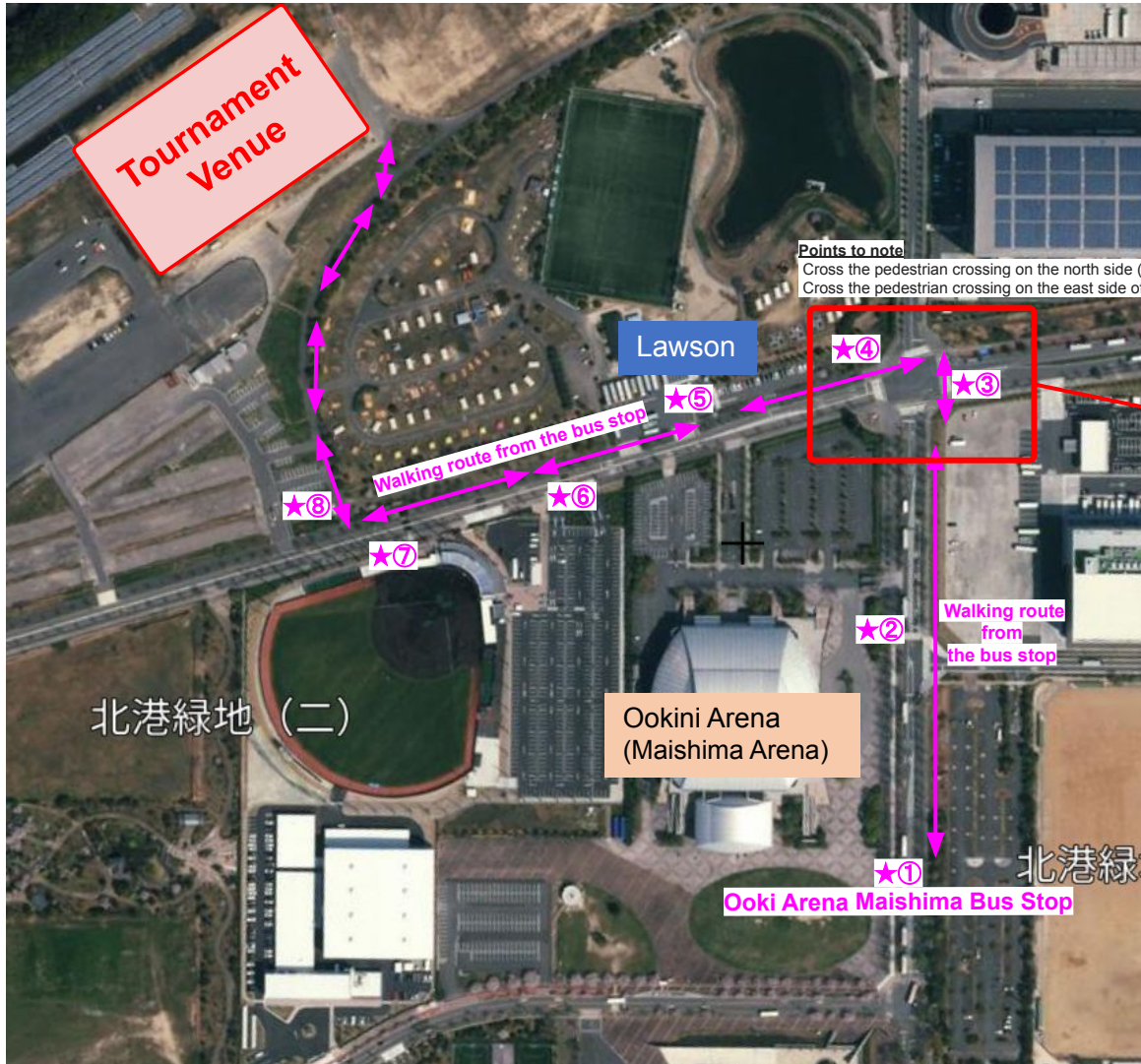

バス停からの徒歩ルート

① Get off at the 'Ooki Arena' bus stop



② Head towards the Ooki Arena junction.



③ Walk straight across the pedestrian crossing. **Please do not use the pedestrian crossing on the left.**



④ Cross the road towards the Lawson.



⑤ Pass in front of Lawson.



⑥ Continue straight ahead.



⑦ There is an entrance gate in front of the Orix stadium.

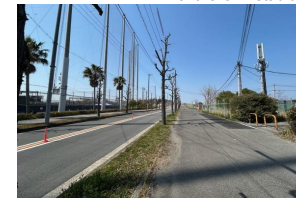

⑧ This is the pedestrian entrance gate.



[Bus Timetable] Maishima Active Bus (Route 2)

JR Sakurajima station

Ookini Arena Maishima-mae'

Red letters
only Saturday

JR Sakurajima station

2系統舞洲アクティブバス時刻表

【土曜・日曜・祝日】

北港緑地地区内道路一方通行化対応ダイヤ

赤字：土曜のみ運行

2025.3.1変更

系統番号	JR 桜島駅前	環境施設組合前	北港白津一丁目	舞洲食品流通センター前	セレッソスポーツパーク舞洲	おおきにアリーナ舞洲前	大阪シティ信用金庫スタジアム前	舞洲緑地前	ホテル・ロτζ舞洲前	おおきにアリーナ舞洲南	おおきにアリーナ舞洲前	舞洲東	大阪ガス前	JRユニバーサルシティ駅前(着)	JRユニバーサルシティ駅前(発)	JR 桜島駅前(着)
2A	6:52	6:59	7:00	7:01	7:02	7:04	7:05	7:06	7:07	→	→	7:10	7:12	7:19	7:20	7:23
2A	7:01	7:08	7:09	7:10	7:11	7:13	7:14	7:15	7:16	→	→	7:19	7:21	7:28	7:29	7:32
2A	7:14	7:21	7:22	7:23	7:24	7:26	7:27	7:28	7:29	→	→	7:32	7:34	7:41	7:42	7:45
↑土曜のみ運行便																
2A	7:27	7:34	7:35	7:36	7:37	7:39	7:40	7:41	7:42	→	→	7:45	7:47	7:54	7:55	7:58
2A	7:41	7:48	7:49	7:50	7:51	7:53	7:54	7:55	7:56	→	→	7:59	8:01	8:08	8:09	8:12
2A	7:51	7:58	7:59	8:00	8:01	8:03	8:04	8:05	8:06	→	→	8:09	8:11	8:18	8:19	8:22
↑土曜のみ運行便																
2A	8:05	8:12	8:13	8:14	8:15	8:17	8:18	8:19	8:20	→	→	8:23	8:25	8:32	8:33	8:36
2A	8:20	8:27	8:28	8:29	8:30	8:32	8:33	8:34	8:35	→	→	8:38	8:40	8:47	8:48	8:51
2A	8:28	8:35	8:36	8:37	8:38	8:40	8:41	8:42	8:43	→	→	8:46	8:48	8:55	8:56	8:59
↑土曜のみ運行便																
2A	8:42	8:49	8:50	8:51	8:52	8:54	8:55	8:56	8:57	→	→	9:00	9:02	9:09	9:10	9:13
2A	8:55	9:02	9:03	9:04	9:05	9:07	9:08	9:09	9:10	→	→	9:13	9:15	9:22	9:23	9:26
2A	9:07	9:14	9:15	9:16	9:17	9:19	9:20	9:21	9:22	止						
↑土曜のみ運行便																
2A	9:15	9:22	9:23	9:24	9:25	9:27	9:28	9:29	9:30	→	→	9:33	9:35	9:42	9:43	9:46
2A	9:36	9:43	9:44	9:45	9:46	9:48	9:49	9:50	9:51	→	→	9:54	9:56	10:03	10:04	10:07
2A	9:55	10:02	10:03	10:04	10:05	10:07	10:08	10:09	10:10	→	→	10:13	10:15	10:22	10:23	10:26
2A	10:15	10:22	10:23	10:24	10:25	10:27	10:28	10:29	10:30	→	→	10:33	10:35	10:42	10:43	10:46
2A	10:35	10:42	10:43	10:44	10:45	10:47	10:48	10:49	10:50	→	→	10:53	10:55	11:02	11:03	11:06
2A	10:55	11:02	11:03	11:04	11:05	11:07	11:08	11:09	11:10	→	→	11:13	11:15	11:22	11:23	11:26
2A	11:16	11:23	11:24	11:25	11:26	11:28	11:29	11:30	11:31	→	→	11:34	11:36	11:43	11:44	11:47
2A	11:35	11:42	11:43	11:44	11:45	11:47	11:48	11:49	11:50	→	→	11:53	11:55	12:02	12:03	12:06
2A	11:55	12:02	12:03	12:04	12:05	12:07	12:08	12:09	12:10	→	→	12:13	12:15	12:22	12:23	12:26
2A	12:16	12:23	12:24	12:25	12:26	12:28	12:29	12:30	12:31	→	→	12:34	12:36	12:43	12:44	12:47
2A	12:35	12:42	12:43	12:44	12:45	12:47	12:48	12:49	12:50	→	→	12:53	12:55	13:02	13:03	13:06
2A	12:55	13:02	13:03	13:04	13:05	13:07	13:08	13:09	13:10	→	→	13:13	13:15	13:22	13:23	13:26
2A	13:16	13:23	13:24	13:25	13:26	13:28	13:29	13:30	13:31	→	→	13:34	13:36	13:43	13:44	13:47
2A	13:35	13:42	13:43	13:44	13:45	13:47	13:48	13:49	13:50	→	→	13:53	13:55	14:02	14:03	14:06
2A	13:55	14:02	14:03	14:04	14:05	14:07	14:08	14:09	14:10	→	→	14:13	14:15	14:22	14:23	14:26
2A	14:16	14:23	14:24	14:25	14:26	14:28	14:29	14:30	14:31	→	→	14:34	14:36	14:43	14:44	14:47
2A	14:35	14:42	14:43	14:44	14:45	14:47	14:48	14:49	14:50	→	→	14:53	14:55	15:02	15:03	15:06
2A	14:55	15:02	15:03	15:04	15:05	15:07	15:08	15:09	15:10	→	→	15:13	15:15	15:22	15:23	15:26
2A	15:16	15:23	15:24	15:25	15:26	15:28	15:29	15:30	15:31	→	→	15:34	15:36	15:43	15:44	15:47

[Bus Timetable]

Maishima Active Bus (Route 2)

JR Sakurajima station

Ookini Arena Maishima-mae'

JR Sakurajima station

2系統舞洲アクティブバス時刻表 【土曜・日曜・祝日】 北港緑地地区内道路一方通行化対応ダイヤ Red letters only Saturday 赤数字：土曜のみ運行 2025.3.1変更

系統番号	JR 桜島駅前	環境施設組合前	北港白津一丁目	舞洲食品流通センター前	セレッソスポーツパーク舞洲	おおきにアリーナ舞洲前	大阪シティ信用金庫スタジアム前	舞洲緑地前	ホテル・ロッジ舞洲前	おおきにアリーナ舞洲南	おおきにアリーナ舞洲前	舞洲東	大阪ガス前	JRユニバーサルシティ駅前(着)	JRユニバーサルシティ駅前(発)	JR 桜島駅前(着)
2A	15:35	15:42	15:43	15:44	15:45	15:47	15:48	15:49	15:50	→	→	15:53	15:55	16:02	16:03	16:06
2A	15:55	16:02	16:03	16:04	16:05	16:07	16:08	16:09	16:10	→	→	16:13	16:15	16:22	16:23	16:26
2A	16:13	16:20	16:21	16:22	16:23	16:25	16:26	16:27	16:28	→	→	16:31	16:33	16:40	16:41	16:44
2A	16:34	16:41	16:42	16:43	16:44	16:46	16:47	16:48	16:49	→	→	16:52	16:54	17:01	17:02	17:05
2A	16:51	16:58	16:59	17:00	17:01	17:03	17:04	17:05	17:06	→	→	17:09	17:11	17:18	17:19	17:22
2A	17:15	17:22	17:23	17:24	17:25	17:27	17:28	17:29	17:30	→	→	17:33	17:35	17:42	17:43	17:46
2A	17:29	17:36	17:37	17:38	17:39	17:41	17:42	17:43	17:44	→	→	17:47	17:49	17:56	17:57	18:00
2A	17:52	17:59	18:00	18:01	18:02	18:04	18:05	18:06	18:07	→	→	18:10	18:12	18:19	18:20	18:23
2A	18:05	18:12	18:13	18:14	18:15	18:17	18:18	18:19	18:20	→	→	18:23	18:25	18:32	18:33	18:36
2A	18:28	18:35	18:36	18:37	18:38	18:40	18:41	18:42	18:43	→	→	18:46	18:48	18:55	18:56	18:59
2A	18:43	18:50	18:51	18:52	18:53	18:55	18:56	18:57	18:58	→	→	19:01	19:03	19:10	19:11	19:14
2A	19:04	19:11	19:12	19:13	19:14	19:16	19:17	19:18	19:19	→	→	19:22	19:24	19:31	19:32	19:35
2A	19:22	19:29	19:30	19:31	19:32	19:34	19:35	19:36	19:37	→	→	19:40	19:42	19:49	19:50	19:53
2A	19:40	19:47	19:48	19:49	19:50	19:52	19:53	19:54	19:55	→	→	19:58	20:00	20:07	20:08	20:11
2A	19:59	20:06	20:07	20:08	20:09	20:11	20:12	20:13	20:14	→	→	20:17	20:19	20:26	20:27	20:30
2A	20:14	20:21	20:22	20:23	20:24	20:26	20:27	20:28	20:29	→	→	20:32	20:34	20:41	20:42	20:45
	↑土曜のみ運行便															
2A	20:37	20:44	20:45	20:46	20:47	20:49	20:50	20:51	20:52	→	→	20:55	20:57	21:04	21:05	21:08
2A	21:13	21:20	21:21	21:22	21:23	21:25	21:26	21:27	21:28	→	→	21:31	21:33	21:40	21:41	21:44
2A	21:49	21:56	21:57	21:58	21:59	22:01	22:02	22:03	22:04	→	→	22:07	22:09	22:16	22:17	22:20
2A	22:25	22:32	22:33	22:34	22:35	22:37	22:38	22:39	22:40	→	→	22:43	22:45	22:52	22:53	22:56

赤太字：土曜のみ運行（日曜・祝日は運行しません）

Saturday 18 April: Traffic congestion forecast for the Maishima area



Traffic congestion forecast for the Maishima area.
Please check the traffic conditions before visiting.

Traffic Forecast for the Maishima Area Please check the predicted congestion levels before your visit.

4月18日(土) 混雑予想

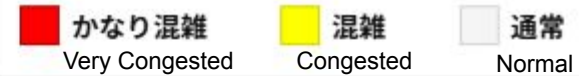

会場	7-8	8-9	9-10	10-11	11-12	12-13	13-14	14-15	15-16	16-17	17-18	18-19	19-20
ネモフィラ Nemophila				混雑	かなり混雑	かなり混雑	かなり混雑	かなり混雑	混雑	混雑			
モルックジャパンオープン Molkky	かなり混雑	かなり混雑									かなり混雑	かなり混雑	
おおきにアリーナ Ookini Arena				混雑	混雑	かなり混雑	かなり混雑			かなり混雑	かなり混雑		
大阪シティ信金スタジアム Osaka City Shinkin Bank Stadium	混雑	混雑									混雑	混雑	

※混雑状況は予想であり、当日の交通状況により変動する場合があります。時間に余裕をもってご来場ください。

Note: This is only a forecast and may change based on actual traffic conditions on the day. We recommend arriving with plenty of time to spare.

Sunday 19 April: Traffic congestion forecast for the Maishima area



Traffic congestion forecast for the Maishima area.
Please check the traffic conditions before visiting.

Traffic Forecast for the Maishima Area Please check the predicted congestion levels before your visit.

4月19日(日) 混雑予想

Legend for congestion levels:

- かなり混雑 (Very Congested)
- 混雑 (Congested)
- 通常 (Normal)

会場	7-8	8-9	9-10	10-11	11-12	12-13	13-14	14-15	15-16	16-17	17-18	18-19	19-20
ネモフィラ Nemophila				混雑	かなり混雑	かなり混雑	かなり混雑	かなり混雑	混雑	混雑			
モルックジャパンオープン Molkky	かなり混雑	かなり混雑					混雑	混雑	混雑	混雑	混雑	混雑	
おおきにアリーナ Ookini Arena				混雑	混雑	かなり混雑	かなり混雑	混雑	混雑	かなり混雑	かなり混雑		
大阪シティ信金スタジアム Osaka City Shinkin Bank Stadium	かなり混雑	かなり混雑	かなり混雑	かなり混雑									

※混雑状況は予想であり、当日の交通状況により変動する場合があります。時間に余裕をもってご来場ください。

Note: This is only a forecast and may change based on actual traffic conditions on the day. We recommend arriving with plenty of time to spare.